

# Bahasa Melayu dan Bahasa Melayu Lanjutan P4 2023

**Cikgu Norrehan (ML 1)**

**Cikgu Marhaini (ML 2/MTSP)**

(Guru Primari 4)

**- Sekolah Rendah Henry Park -**

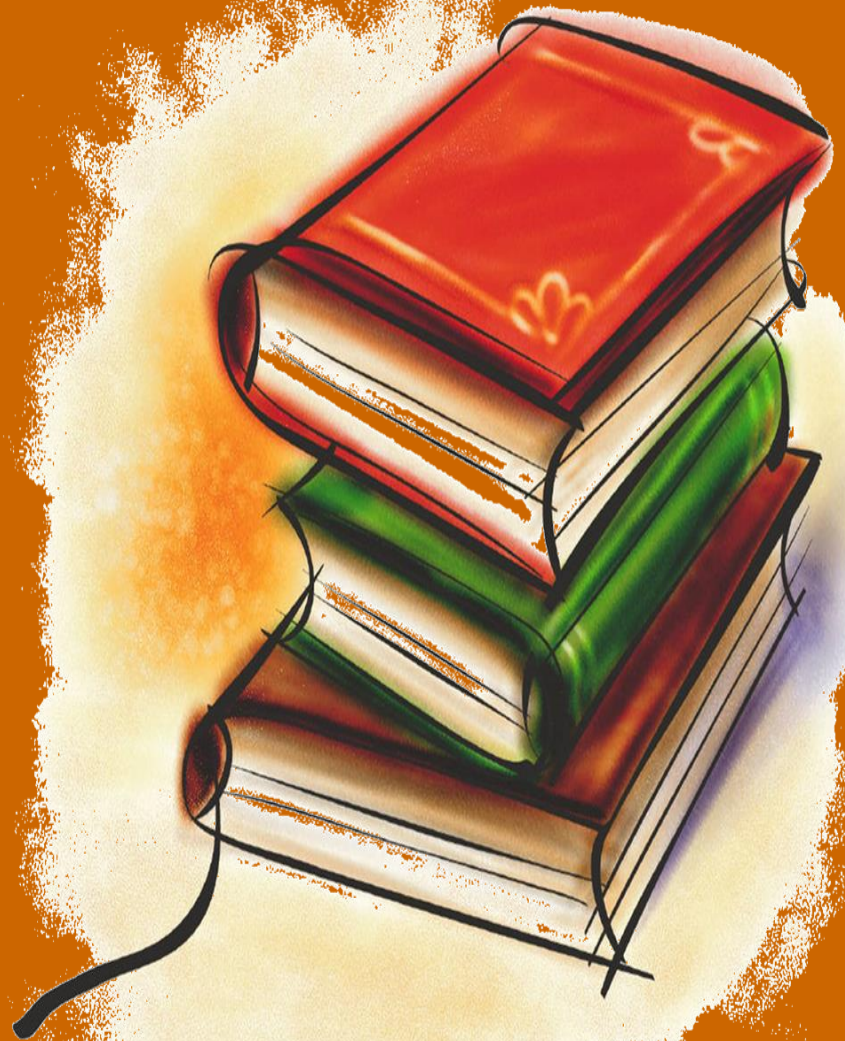



# Matlamat Jabatan Bahasa Melayu HPPS



**Di akhir Primari 4, murid-murid diharapkan :**

- dapat bertutur dalam bahasa Melayu dengan lancar
- dapat menggunakan bahasa Melayu ketika menjalankan aktiviti-aktiviti yang bersifat interaktif
- yakin ketika menggunakan bahasa Melayu
- dapat memahami budaya masyarakat Melayu
- dapat menanamkan nilai murni terutamanya ketika bekerjasama bersama rakan-rakan sedarjah

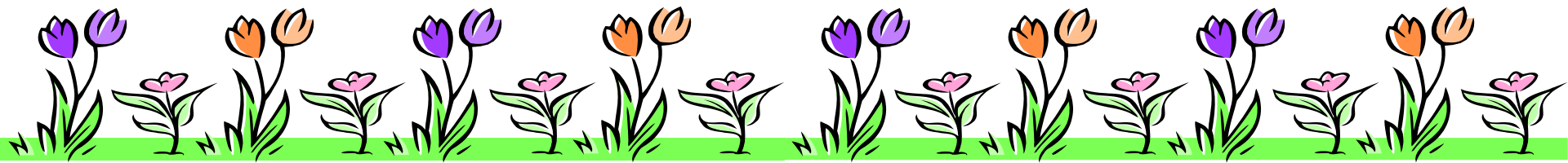



# Program Jabatan Bahasa Melayu HPPS 2023



## Berikut adalah senarai aktiviti-aktiviti yang dirancangkan:

- Projek Bahasa & Peraduan Kelas:

- Kerja secara individu. Projek & peraduan yang berkaitan dengan budaya atau kemasyarakatan dan akan berlangsung pada penggal ketiga sempena sambutan bulan bahasa.

- Program Membaca seluruh kelas:

- Akan dimulakan pada penggal 1. Ada aktiviti yang harus diselesaikan murid-murid setelah mereka selesai membaca buku cerita tersebut.

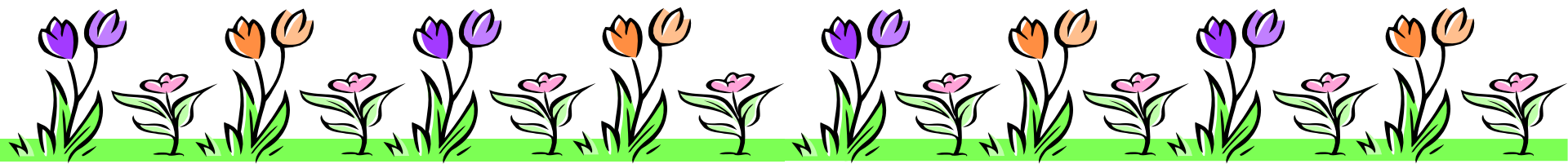



# Program Jabatan Bahasa Melayu HPPS 2023



## Program MTSP:

- Bagi pelajar yang memerlukan lebih sokongan dan bantuan dalam pembelajaran bahasa Melayu

## Konsert Hari Raya Aidilfitri:

- Pelajar akan dipilih untuk melibatkan diri dalam beberapa latihan tarian, nyanyian atau lakonan, bagi menyerikan sambutan Hari Raya

## Perkemahan Budaya (Penggagal 3):

- Butiran lanjut akan diberikan
- Pelajar akan diperkenalkan kepada budaya Melayu





# Lain-lain Perkara



- Ejaan dan latihan membina ayat dijalankan pada setiap hari Selasa. Sekiranya hari Selasa jatuh pada hari cuti sekolah atau cuti umum, ejaan akan dijalankan pada hari berikutnya.



# Platform ICT untuk Pembelajaran Dalam Talian di HPPS

SLS

E-cekap

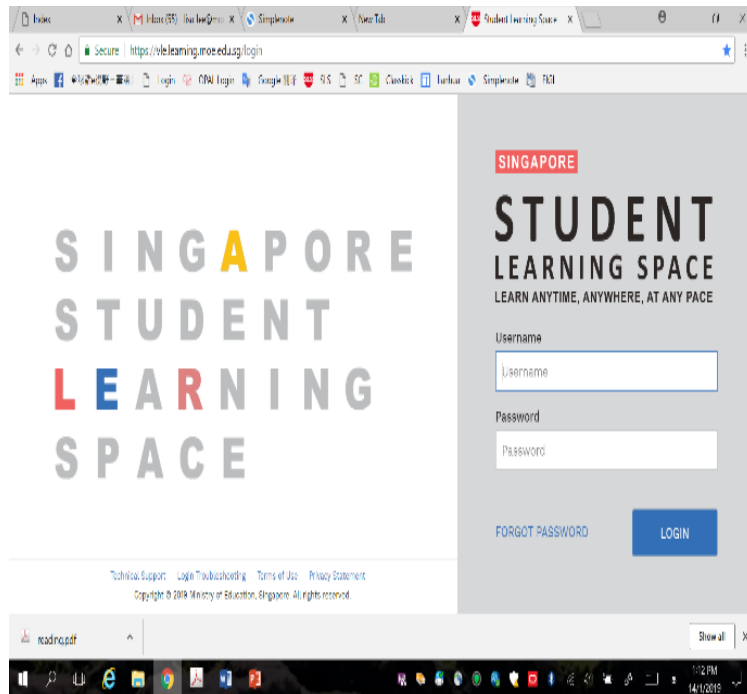

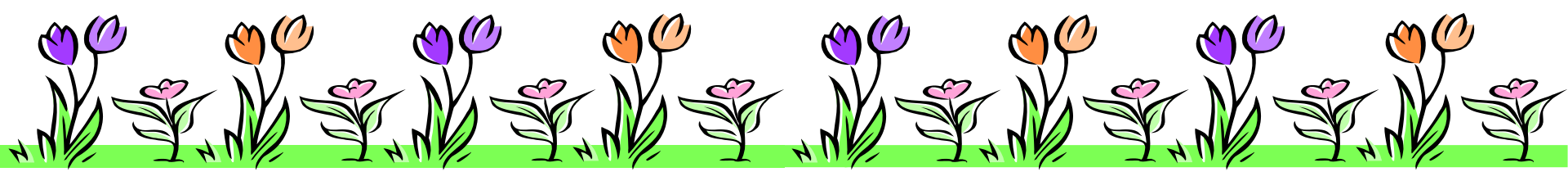

# FORMAT PENILAIAN

Bahasa Melayu (BM)

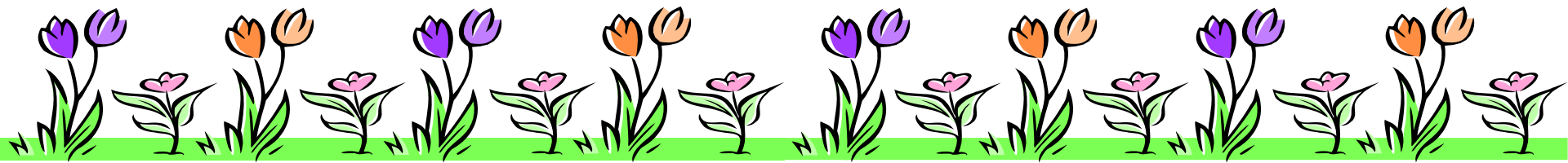



# Komponen Penilaian BM



Kertas	Markah
<b>Kertas 1</b> Karangan Bergambar (4 gambar) Tidak kurang daripada 100 perkataan	15
<b>Kertas 2</b> Penguasaan Bahasa	45
<b>Kertas 3</b> Kefahaman Mendengar	10
<b>Lisan</b> Bacaan lantang & penerangan gambar	30

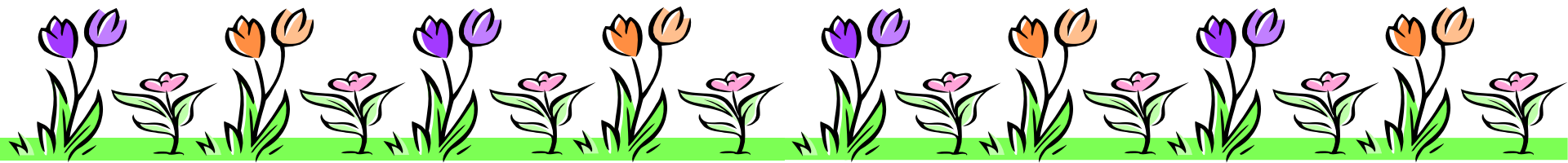



# Komponen Kertas 2

Komponen	Jenis	Jumlah	Markah
Imbuhan	MCQ	5	10
Peribahasa	MCQ	4	8
Melengkapkan Teks	FIB	5	10
Kefahaman 1	MCQ/OE	4	8
Kefahaman 2	OE	5	9



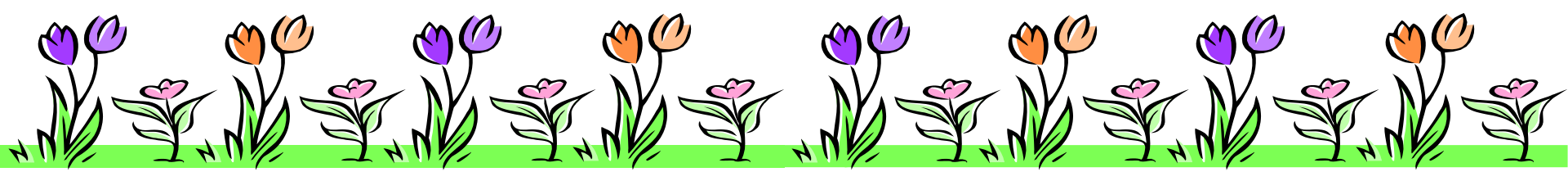

# FORMAT PENILAIAN

Bahasa Melayu Lanjutan (BML)

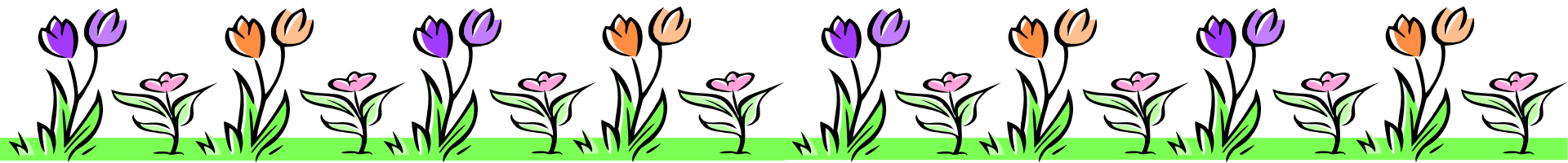

# Bahasa Melayu Lanjutan (BML)

Tiada peratusan (non-weighted)

- Bahasa
- Kefahaman
- Karangan

Murid BML harus menduduki kesemua ujian BM.

Pencapaian murid dalam BML akan ditentukan berdasarkan penilaian BML sepanjang tahun.



# **Kelemahan Pelajar-Pelajar Ketika Ujian**

- **Tidak membaca arahan dan soalan dengan betul.**
- **Tidak menjawab soalan dengan lengkap.**
- **Isi tidak mencukupi.**
- **Menyalin semula ayat daripada petikan.**
- **Kecuaian ejaan dan tatabahasa.**
- **Tidak menyemak jawapan.**
- **Tidak memahami soalan.**

## **Bagaimana ibu bapa dapat membantu anak-anak?**

- Ajukan soalan- soalan untuk membantu pemahaman mereka.
- Gunakan soalan- soalan 'mengapa', 'bagaimana', 'apa kesannya', 'pada pendapat kamu', 'jelaskan' dan 'buktikan'.
- Galakkan penggunaan kamus.
- Bertutur dalam Bahasa Melayu dalam kegiatan harian.



# **Bagaimanakah ibu bapa dapat membantu anak- anak?**

- Menyediakan situasi kondusif untuk pembelajaran.
- Menggunakan ICT untuk belajar.
- Bermain permainan bahasa bersama-sama.
- Membaca bersama-sama dengan mereka, berbincang mengenai kosa kata dan gambar dalam bahasa Melayu.



# Terima Kasih

Alamat e-mel,

[norrehan\\_mohamad\\_jabbar@moe.edu.sg](mailto:norrehan_mohamad_jabbar@moe.edu.sg)

[marhaini\\_mohamad@moe.edu.sg](mailto:marhaini_mohamad@moe.edu.sg)

